

**Agenzia del Territorio
CATASTO FABBRICATI
Ufficio Provinciale di
Perugia**

Dichiarazione protocollo n. PG0163599 del 30/07/2015

Planimetria di u.i.u. in Comune di Bevagna

Vocabolo Santa Maria Addolorata (cantalupo

civ. 25

Identificativi Catastali:

Sezione:

Foglio: 30

Particella: 155

Subalterno: 1

Compilata da:

Pompei Giuseppe

Iscritto all'albo:

Geometra Dipendente Pubblico

Prov.

N.

Scheda n. 1

Scala 1:200

P.LLA 155/1

P.LLA 158

GRAFFATE TRA LORO

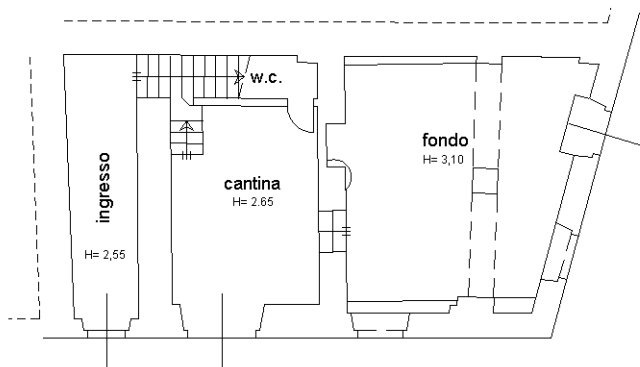

PIANO TERRA

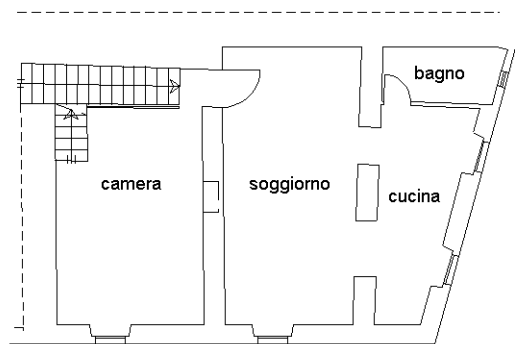

PIANO PRIMO

H= 2.70

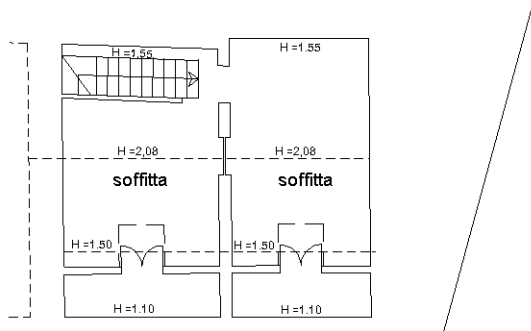

PIANO SECONDO

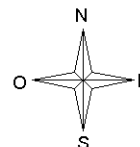

Ultima planimetria in atti

Catasto dei Fabbricati - Situazione al 26/11/2024 - Comune di BEVAGNA(A835) - < Foglio 30 - Particella 158 - Subalterno 1 - Uiu graffiata VIALE PROPERZIO n. 25 Piano T-1 - 2